

■ ■ ■ PRINECT ■ ■
ANWENDERTAGE

28. und 29. Oktober 2011

Prinect Anwendertage, 28. und 29. Oktober 2011

Herzlich willkommen!

WS 7/16 Prinect – Prinect Workflow: Sammelformbearbeitung mit
Prinect Signa Station und Prinect Prepress Manager

HEIDELBERG

Schwerpunkte in diesem Workshop 7

1. Prinect Signa Station – Neue Funktionen in der Version 2011
2. Ausblick in die Version 2012:
 1. Web2Print und Sammelformen: das Konzept des Web2Print-Connectors im Prinect Workflow
 2. Der Sammelform-Assistent
3. Prinect Prepress Manager – Neue Funktionen in der Version 2011
4. Prinect Prepress Manager und der neue Prinect Renderer

Übersicht

- Barcode Generator
- Sperrfunktion im Teilprodukt-Inspektor
- Konfigurierbare Bedienoberfläche
- Bogenoptimierung über mehrere Bögen
- Baumstruktur für Signa-Ressourcen
- Erweiterte Grafikdarstellung
- Unterstützung von Flexoplatten
- Doppelstromverfahren
- Weitere Verbesserungen
- Gang Assistant (noch nicht freigegeben)

Barcode Generator sorgt für perfekte Strichcodes

- Erzeugung von ID- und Produktions-Barcodes ohne separate Fonts
- Ausgabe beliebiger Auftrags-Informationen als Strichcodes, inkl. Variablen wie Job-Nr., Kunden-ID, Farbauszug, usw.
- Definition von Größe, Geometrie, Farbe und Hintergrund

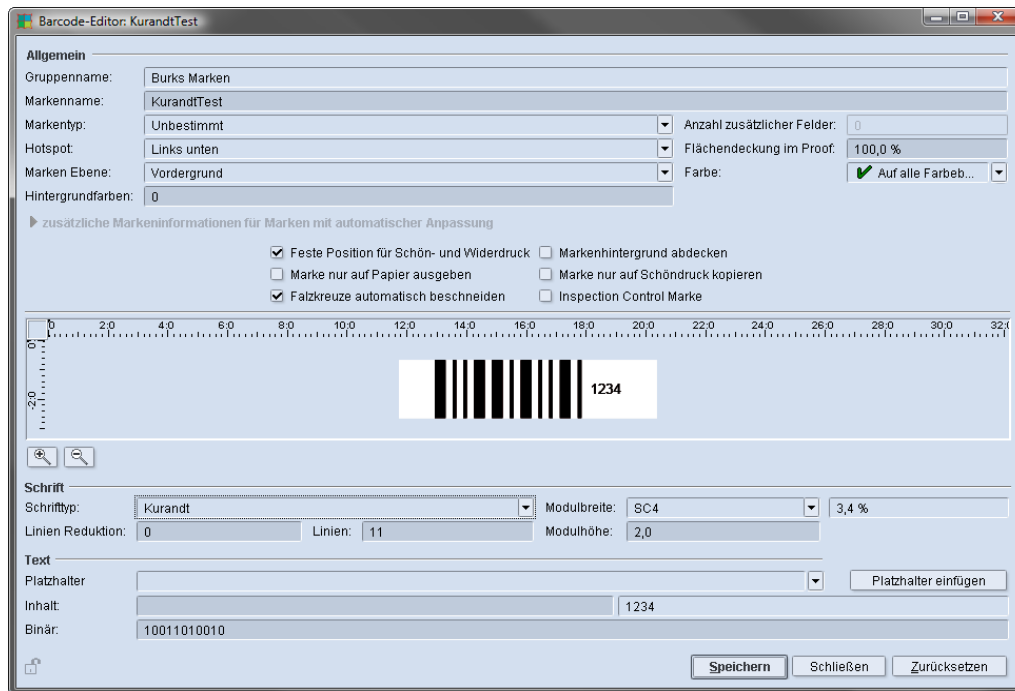

Verfügbare Codes:

EAN-8
EAN-13
UPC-A
UPC-E
Code 39
CIP 39
Code 128

GS1-128
2/5 Interleaved
ITF-14
ITF-16
Codabar
Klebrand
Eberle

SICK
Bobst
Kurandt
Pharma 0-1-2
Laetus
Laetus Miniatur
Laetus Zweispur

Sperrfunktion schützt individuelle Änderungen

- Verriegelung im Teilprodukt-Inspektor verhindert den Verlust von manuellen Änderungen
- Automatische oder manuelle Deaktivierung von Funktionen zur Neuberechnung des Teilprodukts

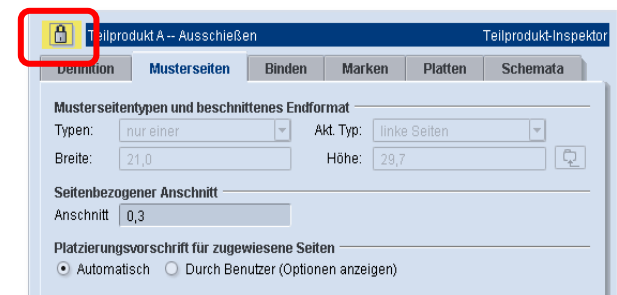
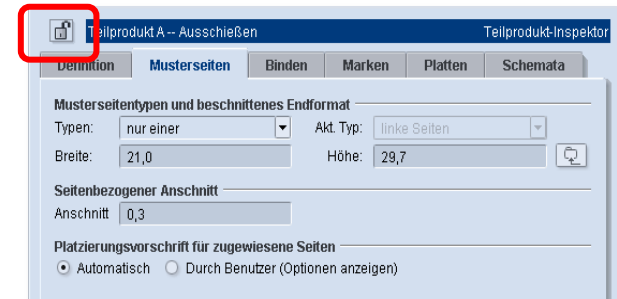
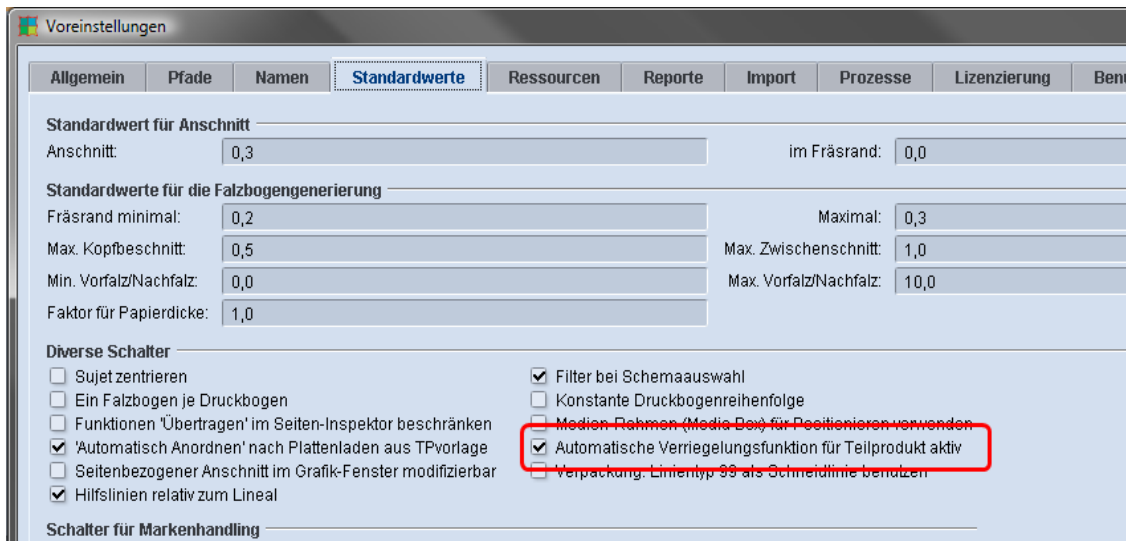

Konfigurierbare Bedienoberfläche

- Individuelle Anpassung der Bedienelemente an die Arbeitsweise des Anwenders
- Beschränkung auf wesentliche Bedienelemente
- Minimieren oder Ausblenden von Bediendialogen

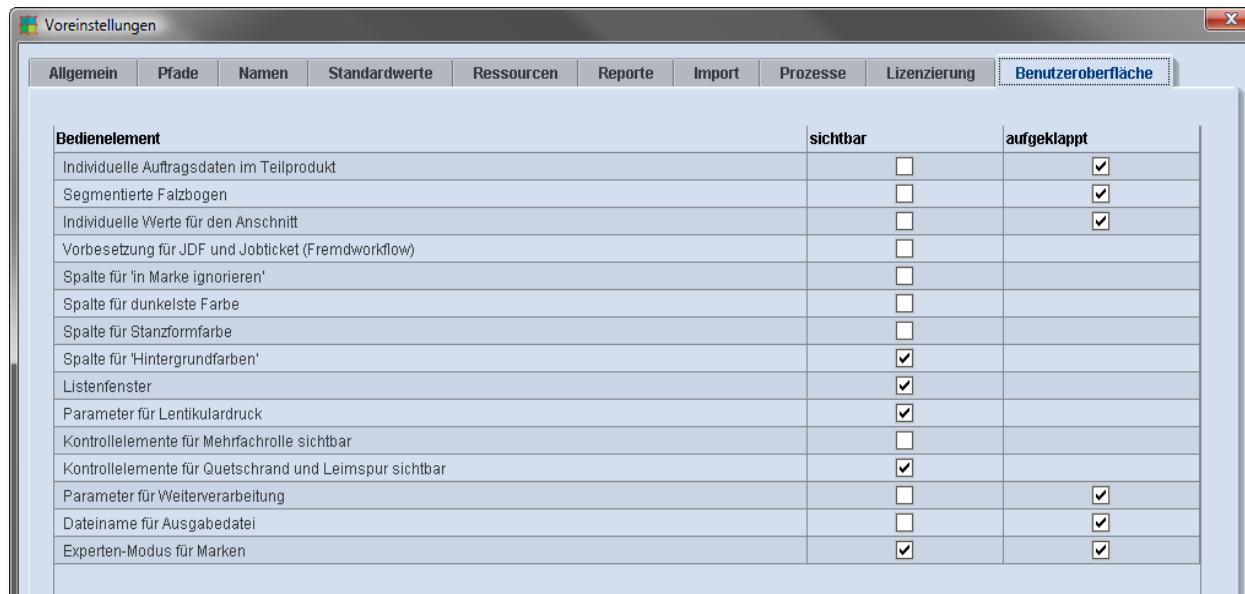

Bogenoptimierung über mehrere Druckbögen

- Erweiterung des “Sheet Optimizers” in Montage und Verpackung
- Optimale, automatische Verteilung der Montageblöcke auf einen oder mehrere Druckbögen
- Steuerung der Optimierung über Kosten- und Geometrie-Parameter
- Multi Sheet-Funktionalität ist Bestandteil des “Sheet Optimizers”

A -- Montage Teilprodukt-Inspektor

Definition Platten **Optimierung**

Mehrfachbogen-Optimierer: aktiv

Bogenoptimierung

Rand links: Rechts:

Rand unten: Oben:

Rand um Nutzen: Ausrichtung automatisch

Überproduktion:

Optimieren:

▼ **Kostenparameter und Auflage für Optimierung**

Plattensatz:	<input type="text" value="200,0"/>	Bedruckstoff:	<input type="text" value="150,0"/>
Sortiervorgang:	<input type="text" value="10,0"/>	Bedruckstoff mit Farbe:	<input type="text" value="170,0"/>
Auflage in Vielfachen von:	<input type="text" value="100"/>	<input type="button" value="Ablegen als Voreinstellung"/>	

Baumstruktur für Ressourcen

- Ressourcenbaum mit mehreren Unterebenen
- Verbesserung der Übersicht
- Schneller und gezielter Zugriff auf individuell angelegte Ressourcen

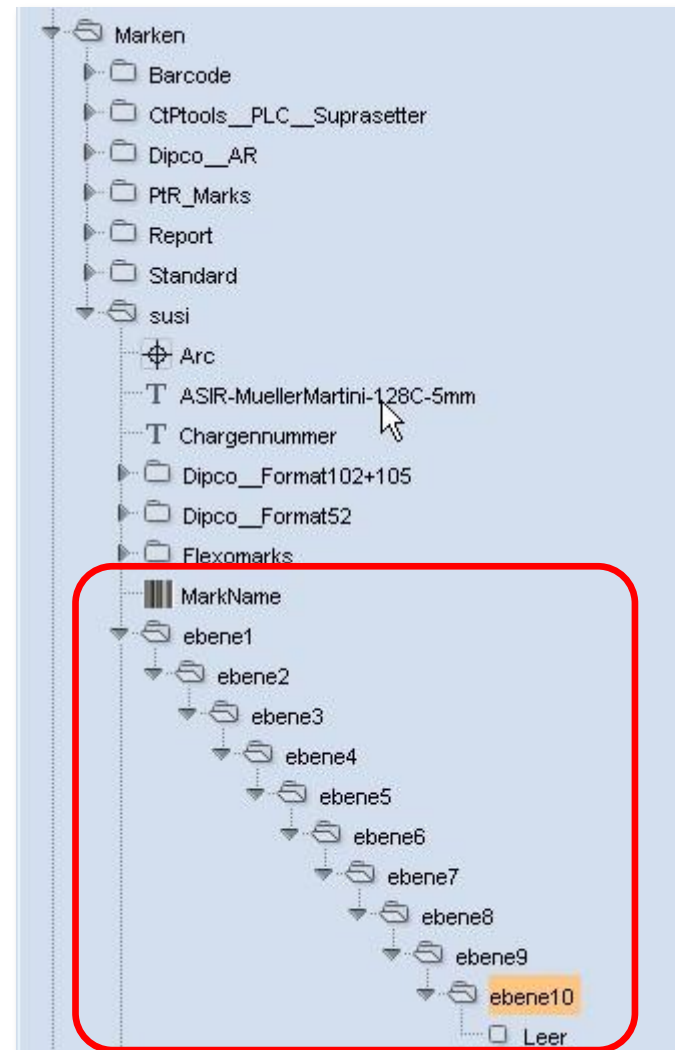

Erweiterte Grafikdarstellung

- Bessere und schnellere Grafikvorschau durch automatische Anpassung und höhere Zoomwerte
- Zusätzliche Einstellungen für Prooflinien, Hilfslinien und -raster
- Stanzlinienanzeige bei Packaging Pro

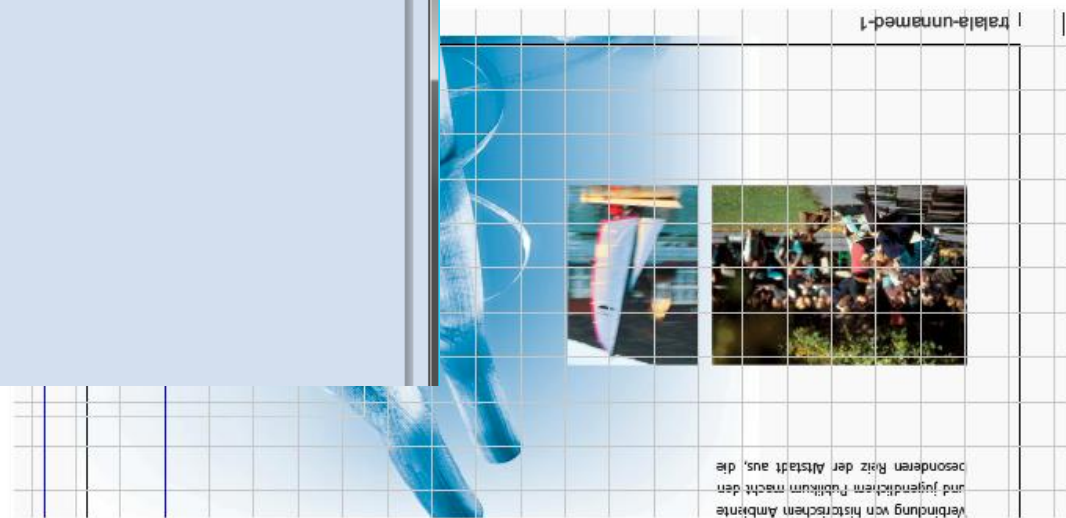
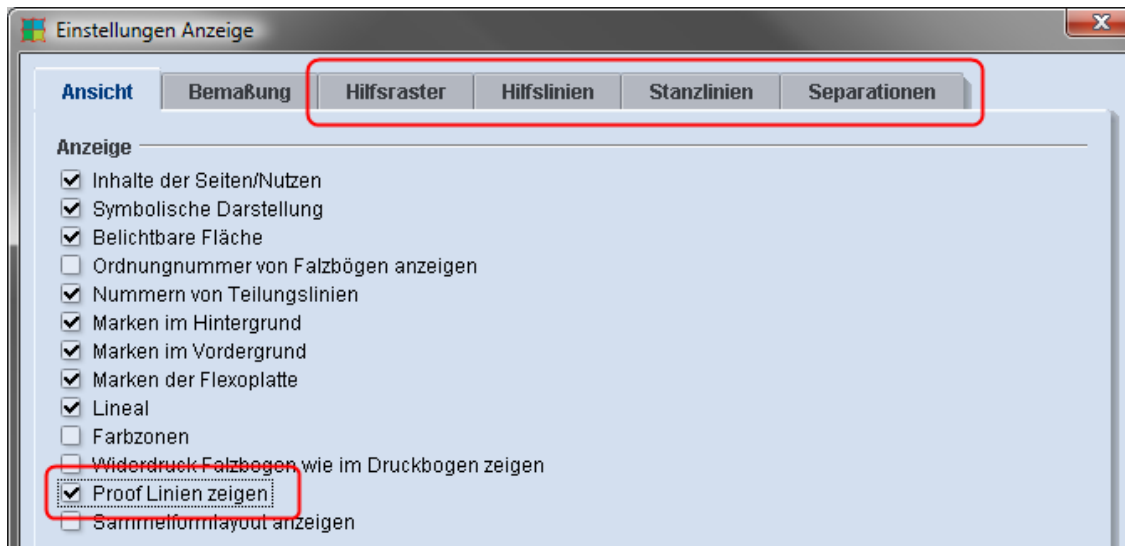

Unterstützung von Flexoplatten

- Erweiterung der Signa-Parametrierung für die gleichzeitige Ausgabe von Offset- und Flexoplatten aus einem Layout
- Berücksichtigung der verschiedenen Plattengrößen und des Papierbeginns
- Plattenstandbogen repräsentiert sowohl Flexo- als auch Offsetplatten

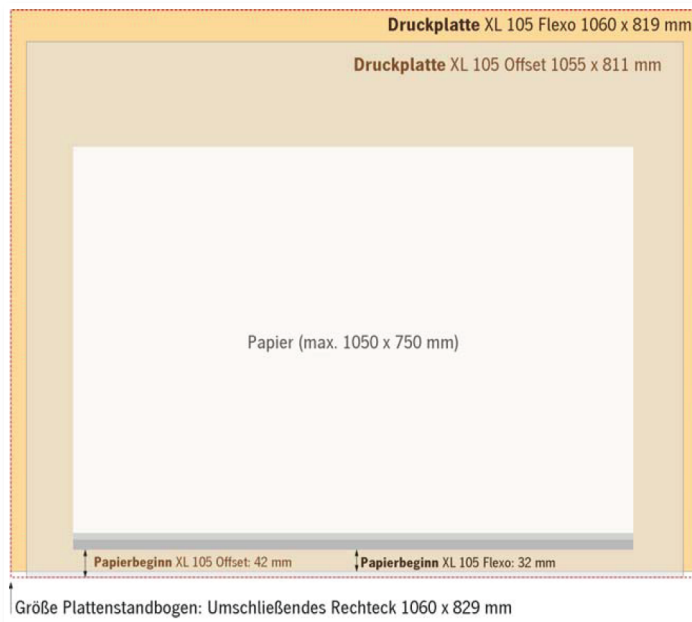

Markenpositionen können auch auf die Flexoplatte bezogen werden:

Ausgewählte Marke	
Gruppe/Name:	Standard / Colorbar-4C
Farbe:	<input checked="" type="checkbox"/> Auf alle Farbebenen
Referenzpunkt:	<input checked="" type="checkbox"/> Links unten
Position X:	36,75
Y:	0,0
Skalierung X:	100,0 %
Y:	100,0 %
Ausrichtung:	<input checked="" type="radio"/> 0° <input type="radio"/> 90° <input type="radio"/> 180° <input type="radio"/> 270° <input type="radio"/> frei: 0,0
Bezug:	<input type="radio"/> Papier <input type="radio"/> Platte <input type="radio"/> Sujet <input checked="" type="radio"/> Flexoplatte

Doppelstromverfahren

- Deutliche Steigerung der Produktivität im Rollendruck durch Doppelstrom in großformatigen Taschenfalzmaschinen
- Erweiterung der Signa-Parametrierung für korrekte Weiterverarbeitung im Doppelstrom

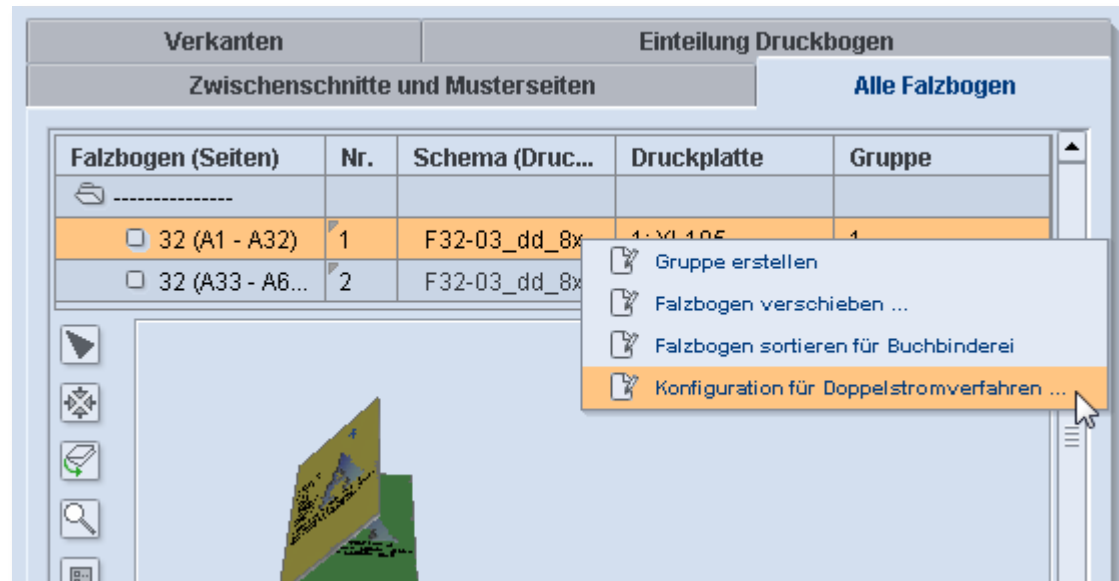

Weitere Verbesserungen

- Behandlung des ersten Falzbogens als Umschlag
 - keine Verdrängung, keine Flattermarke
 - angepasste Paginierung
- Falzbögen bevorzugt gedreht platzieren
 - 90° bei gleicher Anzahl
- Falzbogenanimation als GIF speicherbar
 - Versand zu Kontrollzwecken möglich
- Flattermarken auf letzter Falzblockseite
- Verdrängung in x- und y-Richtung
- Formaterweiterung auf 6,00 m x 6,00 m
- Diverse Erweiterungen für Packaging Pro (siehe separate Information)

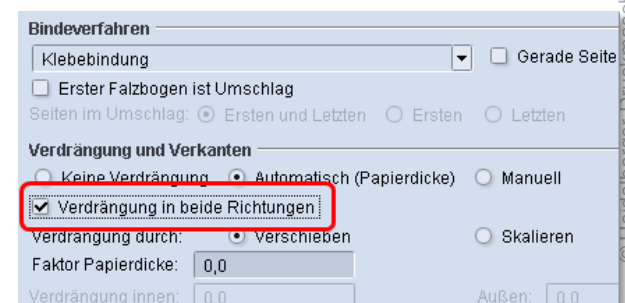
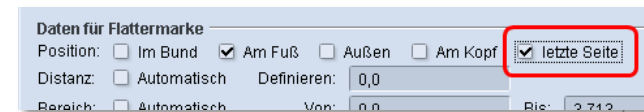
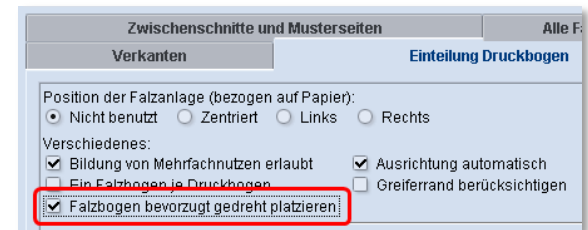
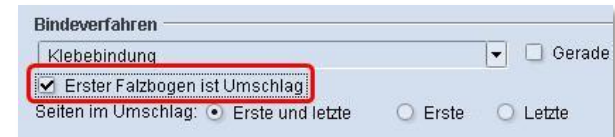

Gang Assistant (noch nicht freigegeben)

- Signas Unterstützung für Web-to-Print: Einfaches Zusammenstellen einzelner Kundenjobs für einen Sammel-Produktionsauftrag
- Automatische und schnelle Sortierung der Aufträge nach festen und benutzerdefinierten Parametern mit “Grouping Tables”

Setup of Required Folders

- Input Folder Path: WebToPrintFolder -- D:\PrinectSignaVersionen\WorkingDirectory\SignaJobs_11\WebToPrint-Hotfolder
- 'Done' Folder Path: Documents -- C:\Documents and Settings\All Users\Application Data\Heidelberg\PrinectSignaStation_11_0

List Box of Customer Jobs

Job	Customer	Printing Material	Due Date	Qua...	?	Size	PDF File
10-019103-InstallationNeXT	Mercedes-Traktor GmbH	Profisilk_90	30.10.2010	7000		100.0 mm x 50...	D:\PrinectSignaVers
10-019101-Flyer-B-FrontBack	Heidelberg AG	Profigloss_90	30.08.2010	1200		0.0 mm x 0.0 mm	D:\PrinectSignaVers
10-019101-Flyer-B-SubFolder	Heidelberg AG	Profigloss_90	30.08.2010	1200		0.0 mm x 0.0 mm	D:\PrinectSignaVers
10-04712-Canon_Etikett	Heidelberg AG	Bilderdruck-102	27.02.2011	500		0.0 mm x 0.0 mm	D:\PrinectSignaVers
10-04972-ContentWithPath	Heidelberg AG	Bilderdruck-102	27.02.2011	500		0.0 mm x 0.0 mm	\\heipc84852\transf

W2P-Workflow: Vom Web-Shop zur Sammelform

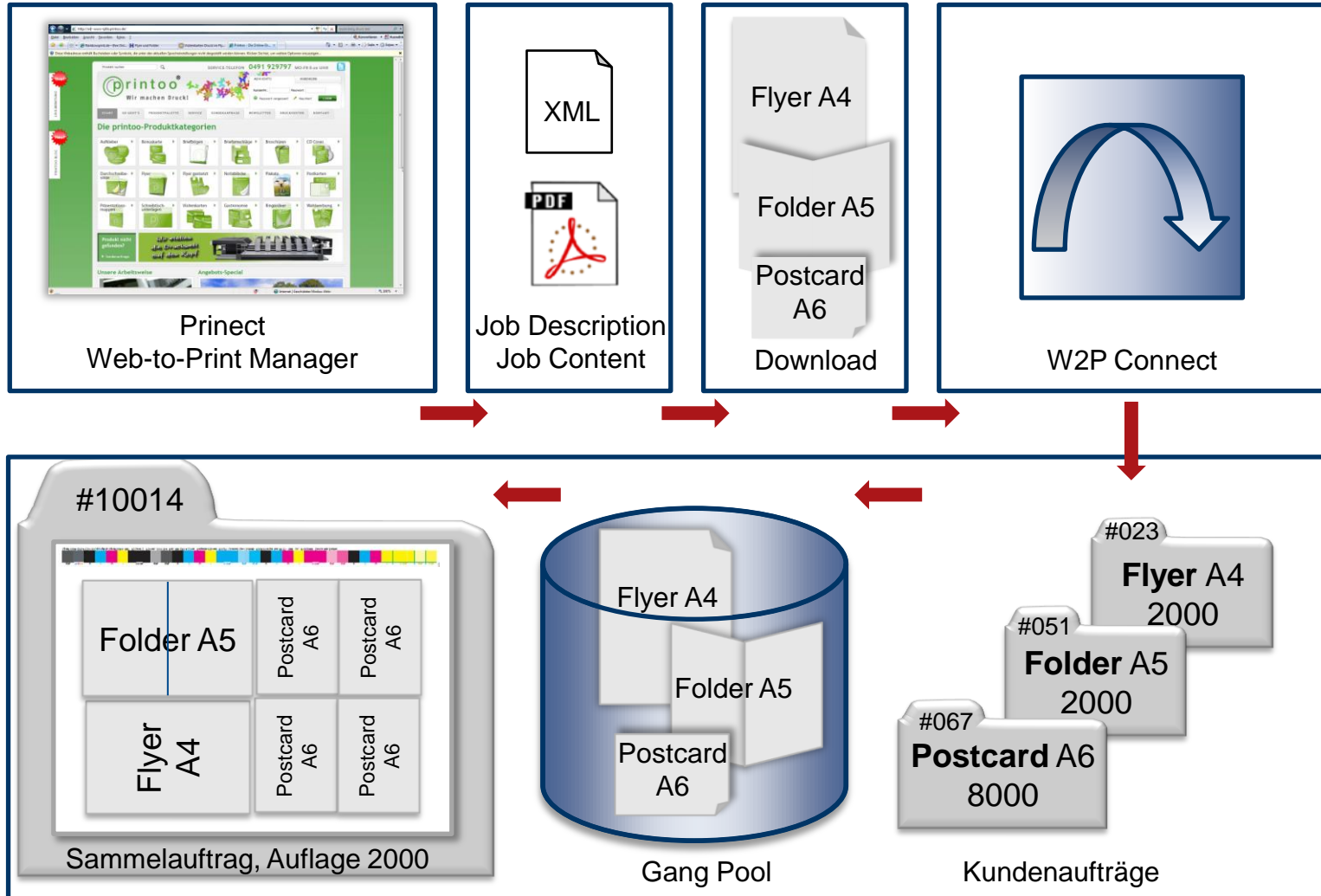

W2P-Workflow: Übernahme von Web-to-Print Jobs

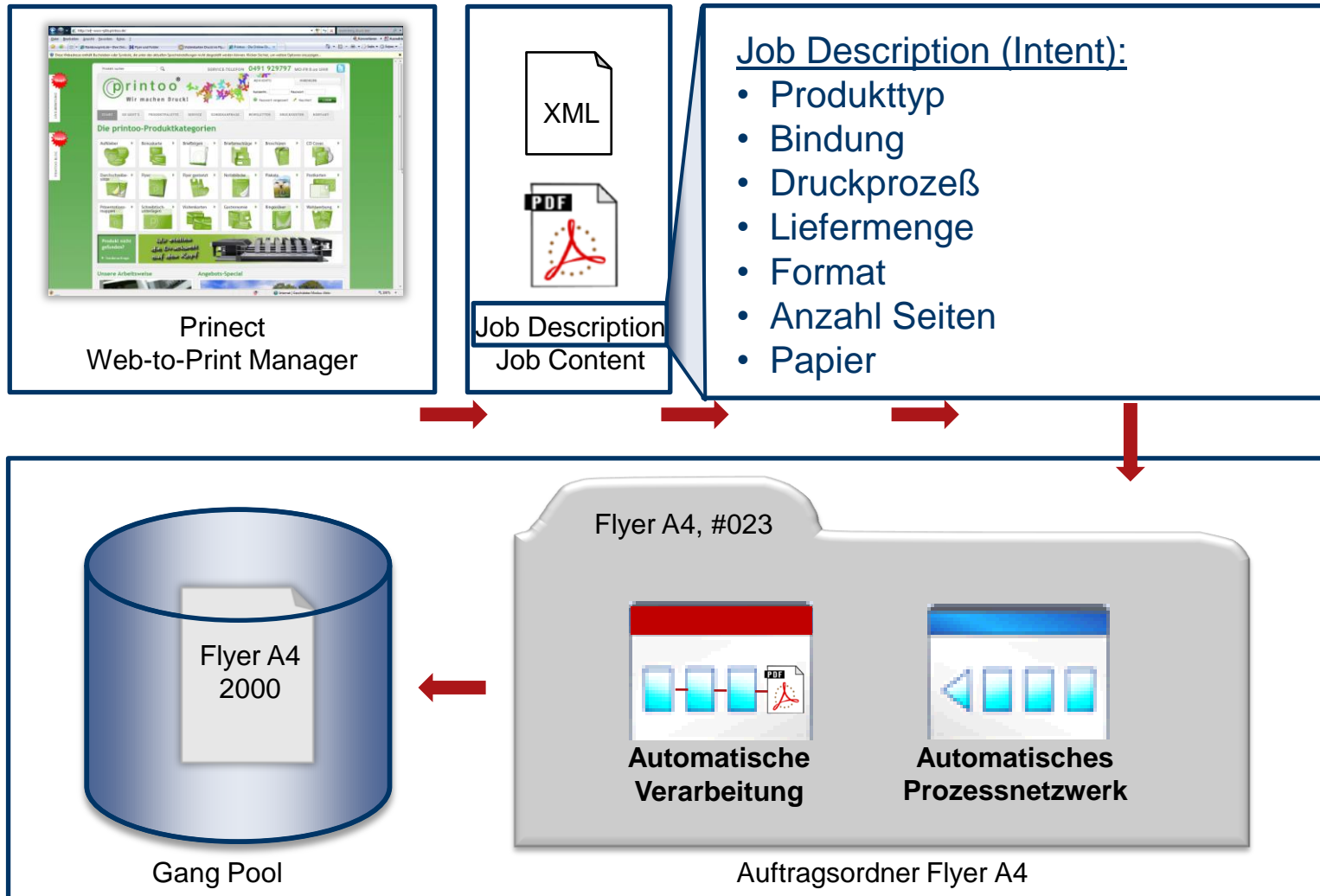

W2P-Workflow: Sammelform aus Web-to-Print Jobs

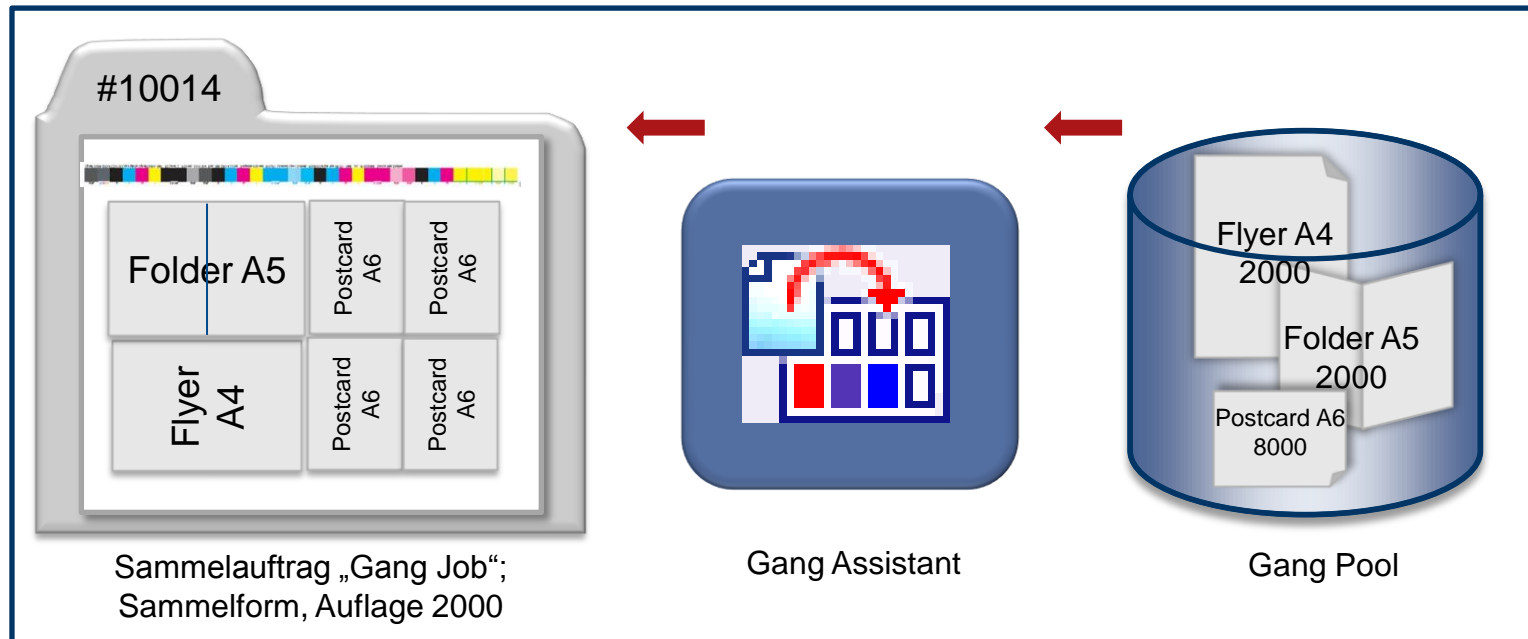

Neuerungen im Cockpit – leere Ansicht

- Verbesserte Bedienerführung:
- ein Text erklärt, was in einer neuen leeren Ansicht zu tun ist

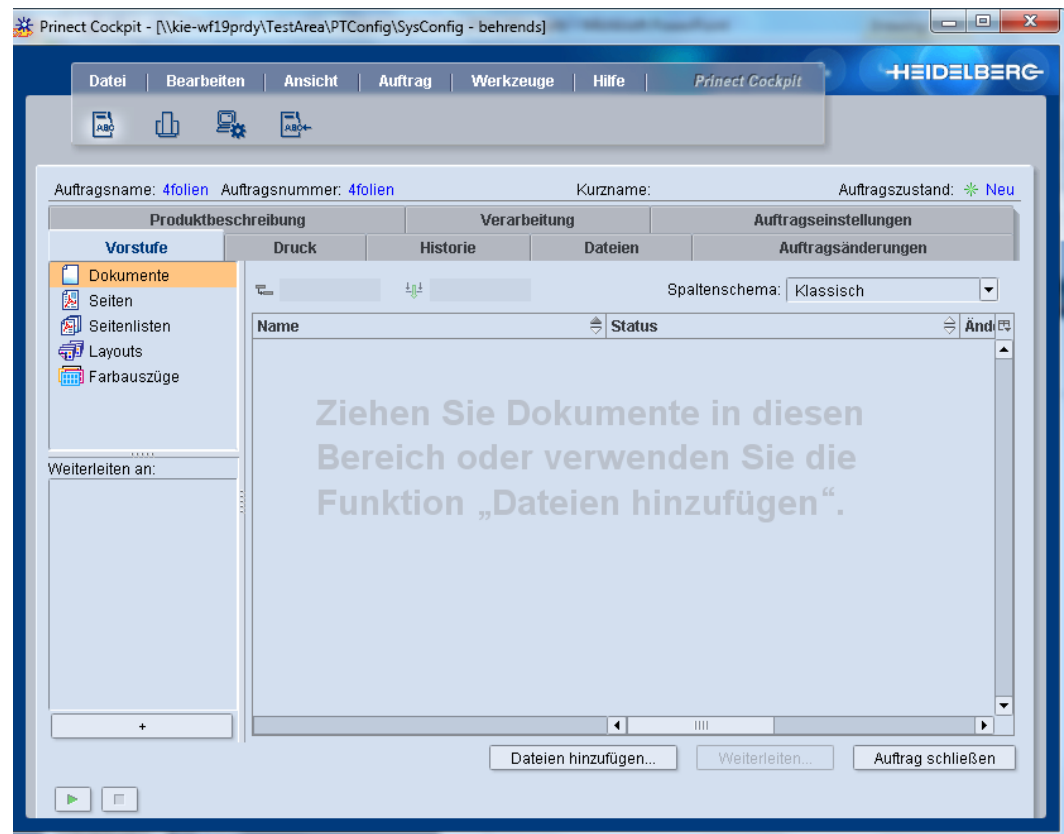

Neuerungen im Cockpit – Seiten

- In der Seitenansicht werden jetzt für einzelne Seiten eines mehrseitigen Dokumentes seitenbezogene Stati angezeigt
- Nach Änderung der Seitengeometrie werden die Thumbnails der Seiten sofort aktualisiert

Neuerungen im Cockpit – Seiten

- Unter den Seiteneigenschaften wird nun auch der zugewiesene Bogen angezeigt

Eigenschaften	
Typ	Comp
PDF-Format	PDF 1.5
PDF/X-Details	
PDF-Seitennummer	
Zuordnungszähler	1
Seitenpositionen	02: PL_05-Falzen_Pr
Zugewiesen auf Bogen	Umschlag#FB_001
Preflight-Status (Qualify)	
Preflight-Status (Prepare)	
Status	
Produktions-Abnahmestatus	
Produktions-Abnahmekommentar	

Neuerungen im Cockpit - Layout

- Ein Softproof kann nun direkt aus der Thumbnail-Darstellung aufgerufen werden

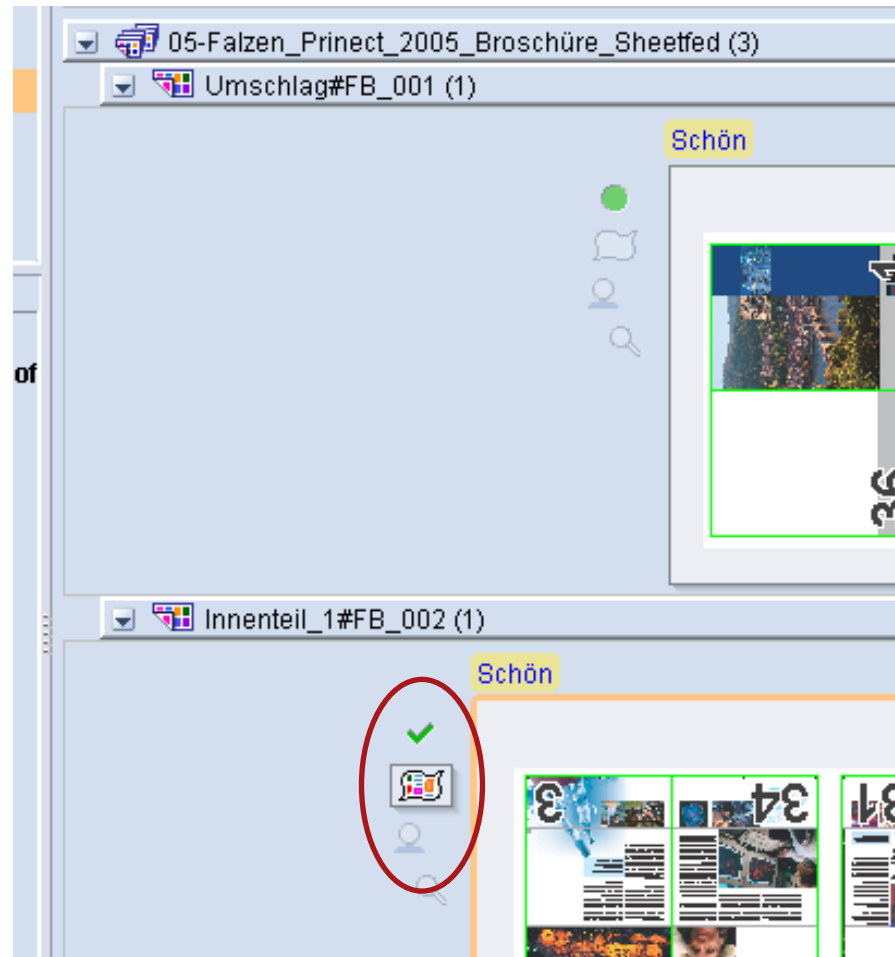

Neuerungen im Cockpit - Layout

- Seiten können jetzt aus der Layout-Ansicht heraus weitergeleitet werden
- Beispiel: alle Seiten eines Bogens mit geänderten Color Management-Einstellungen bearbeiten

On the right side, a context menu is open, listing various actions:

- Layout erstellen.....
- Öffnen...
- Layout-Vorschau
- Als Kopie öffnen... Strg+L
- Layout ersetzen... Strg+R
- Layout importieren...
- Layout duplizieren...
- Layout ins Teilprodukt kopieren...
- Durchsuchen...
- Signa Report...
- Layout vervollständigen...
- Weiterleiten...
- Weiterleiten an
- Zuordnen
- Zuordnung rückgängig
- Seitengeometrie ändern...
- Abnahme...
- Eigenschaften...
- Zeitplanung bearbeiten...
- Löschen
- Einfügen
- Automatisches Ausschießen...
- Leseansicht erstellen... Strg+L
- Papierverfügbarkeit...
- Kommentar...
- Quell-Seiten erneuern
- [Rework]
- Seiten weiterleiten**
- Aktuellen Proof öffnen
- Zuordnungsdarstellung
- Miniaturbilder anzeigen

Neuerungen im Cockpit - Layout

- Der Signa-Report kann jetzt direkt aus dem Cockpit heraus geöffnet werden

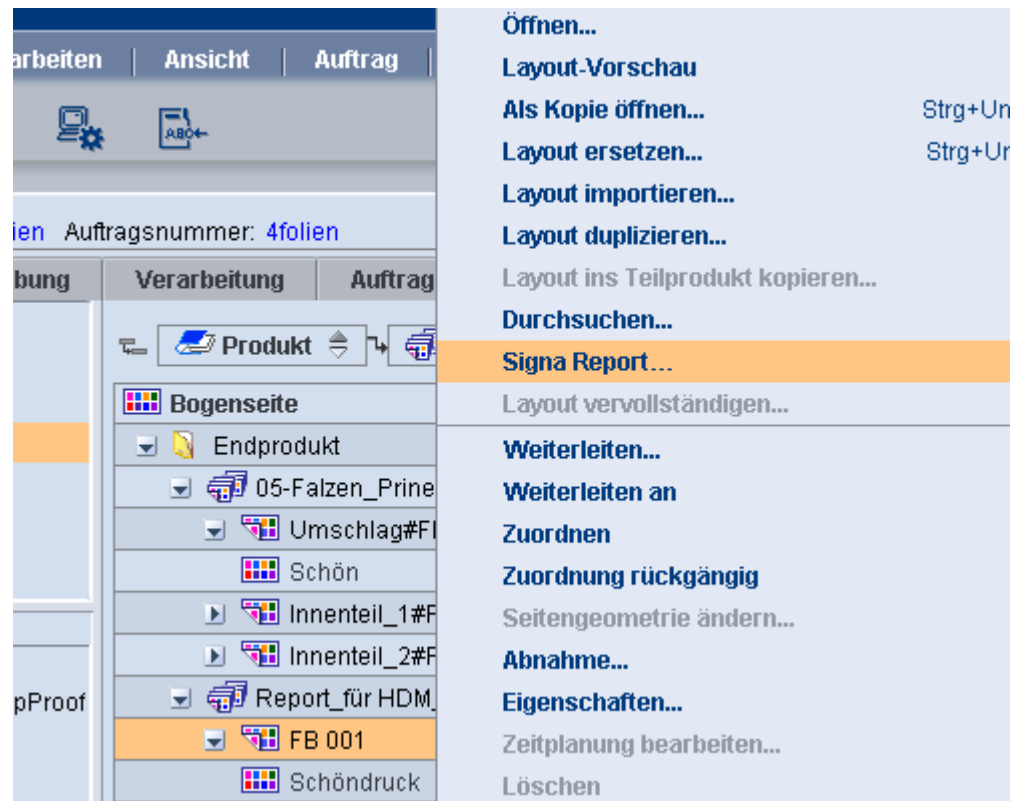

Neuerungen im Cockpit – Administration

- Neue Administrationsansicht
- Große Icons für schnelle Wiedererkennung
- Angelehnt an das Vorbild aktueller Betriebssysteme

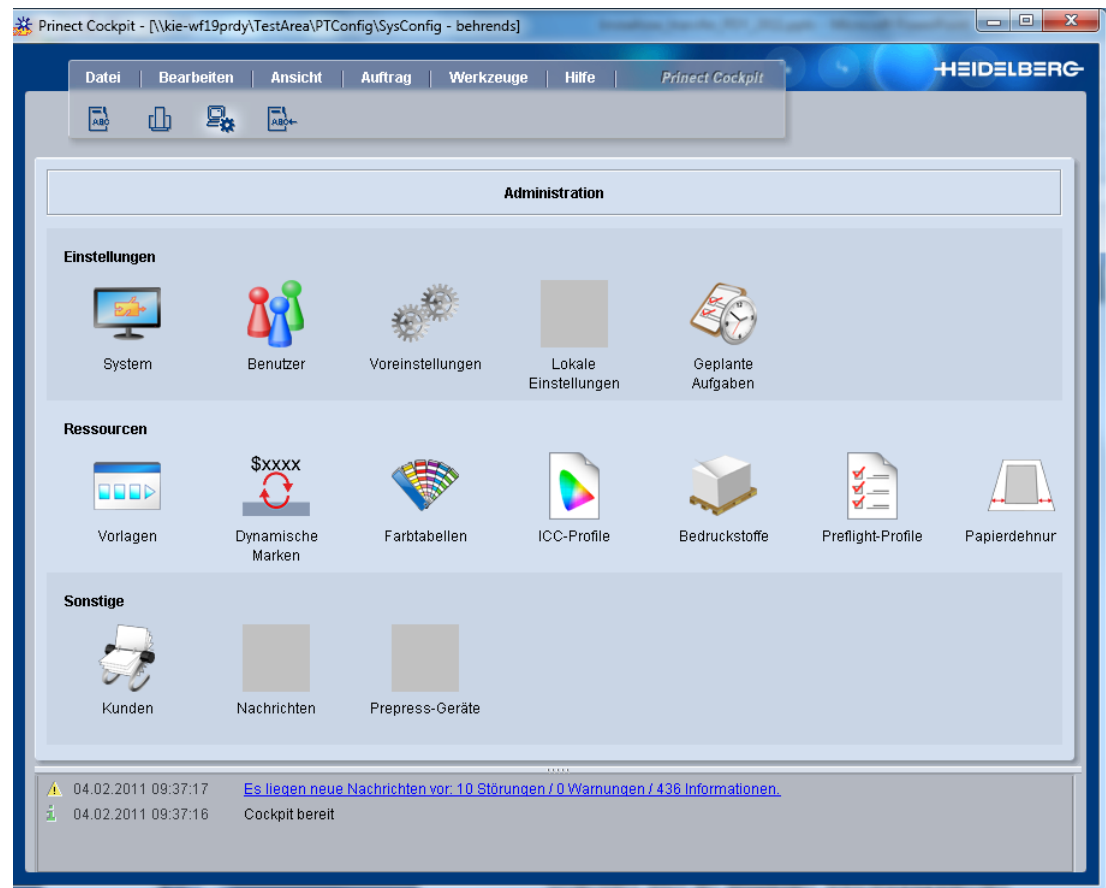

Neuerungen im Cockpit – Administration

- Produktionssicherheit durch Vergabe von Benutzerrechten für die Funktionen
- Auftrag löschen
- Priorität ändern
- Verarbeitung bearbeiten

Benutzer		
Benutzer	Weiterverarbeitung	Integration
	Gemeinsame	Vorstufe
Zugriffsrecht	Lizenz	
Administration - Ressourcen	● nicht lizenzierbar	
Administration - System	● nicht lizenzierbar	
Ansicht für Register Druck	● umlaufend	
Anweisung zur Auftragsänderung	● nicht lizenzierbar	
Auftragshandhabung	● nicht lizenzierbar	
Aufträge erstellen	● nicht lizenzierbar	
Aufträge löschen	● nicht lizenzierbar	
Aufträge priorisieren	● nicht lizenzierbar	
Leseansicht- Cockpit		
Produktbeschreibung bearbeiten	● nicht lizenzierbar	
Scheduler - Lesender Zugriff		
Scheduler - Vollzugriff		
Verarbeitung bearbeiten	● nicht lizenzierbar	
Verpackung	i kein Zugriffsrecht	
Vorlagen bearbeiten	● nicht lizenzierbar	

Neuerungen im Cockpit – Listen drucken

- Es kann jetzt mit einem Befehl aus der aktuellen Ansicht heraus die Listendarstellung eines Jobs gedruckt werden

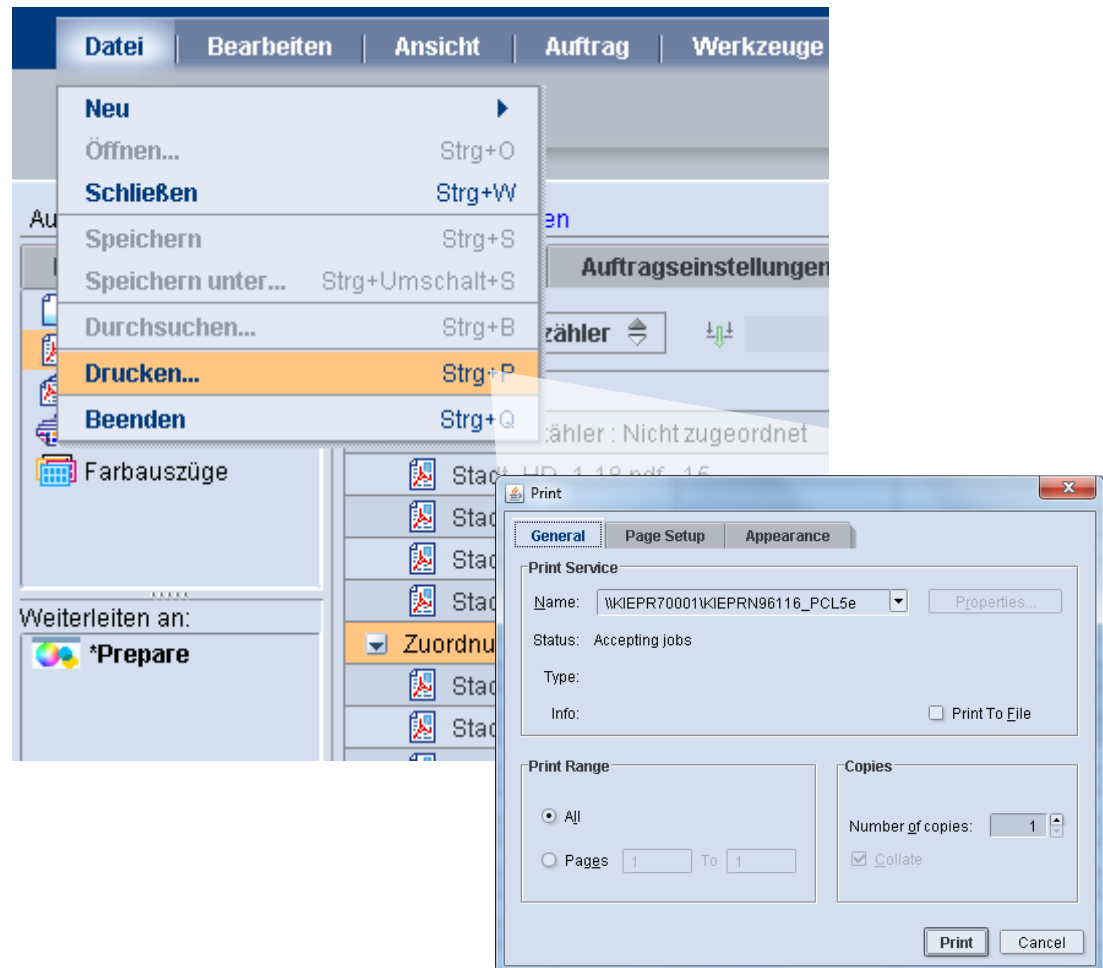

Neuerungen im Cockpit – Auftragseinstellungen

- Farben können nun manuell auch aus nicht aktiven Tabellen ausgewählt werden
- Die automatische Übernahme von Farbdefinitionen greift weiterhin nur auf aktive Tabellen zu

Farben importieren

Suchen: Farbtabelle: HDAG_HKS

Farbe	Ali...	C	M	Y				
HKS 01 Z		0,0	5,0	70,0				
HKS 02 E		3,0	0,0	100,0				
HKS 02 K		5,0	0,0	100,0				
HKS 02 N		2,0	0,0	100,0				
HKS 02 Z		3,0	0,0	100,0				
HKS 03 E		0,0	0,0	100,0				
HKS 03 K		0,0	0,0	100,0	0,0			Normal
HKS 03 N		0,0	0,0	100,0	0,0			Normal
HKS 03 Z		0,0	0,0	100,0	0,0			Normal
HKS 04 E		0,0	8,0	100,0	0,0			Normal
HKS 04 K		0,0	20,0	100,0	0,0			Normal
HKS 04 N		0,0	10,0	100,0	0,0			Normal
HKS 04 Z		0,0	15,0	100,0	0,0			Normal
HKS 05 E		0,0	15,0	100,0	0,0			Normal
HKS 05 K		0,0	30,0	100,0	0,0			Normal
HKS 05 N		0,0	15,0	100,0	0,0			Normal
HKS 05 Z		0,0	20,0	100,0	0,0			Normal
HKS 06 E		0,0	20,0	100,0	0,0			Normal

Farbtabelle:

- HDAG_HKS
- HKS-E_2001
- HKS-K_2001
- HKS-N_2001
- HKS-Z_2001
- Default
- ProcessColors
- HDAG_HKS
- ColorTable

Neuerungen im Normalizer

- Enthält ein PDF mehrere Ebenen, dann wird jetzt für jede Ebene eine eigene Datei angelegt
 - Beispiel: **ein** 5-seitiges PDF mit vier Ebenen wird zu **vier** 5-seitigen PDFs (und nicht mehr zu einem 20-seitigen PDF)
 - Die Seitennummerierung bleibt erhalten
- Normalizer und Transparenzreduktion lassen sich abbrechen
- Page-Labels in einem PDF werden ausgewertet und für die Seitennummerierung verwendet

Neuerungen im PDF-Trapper

- Der Parameter “Opak ab Farbauftrag” erlaubt es, Auszüge ab einer bestimmten Flächendeckung als “opak” zu definieren
- Anwendungsfall: metallische Farben können bereits im $\frac{3}{4}$ -Ton opake Wirkung haben und sollen nicht unterfüllt werden

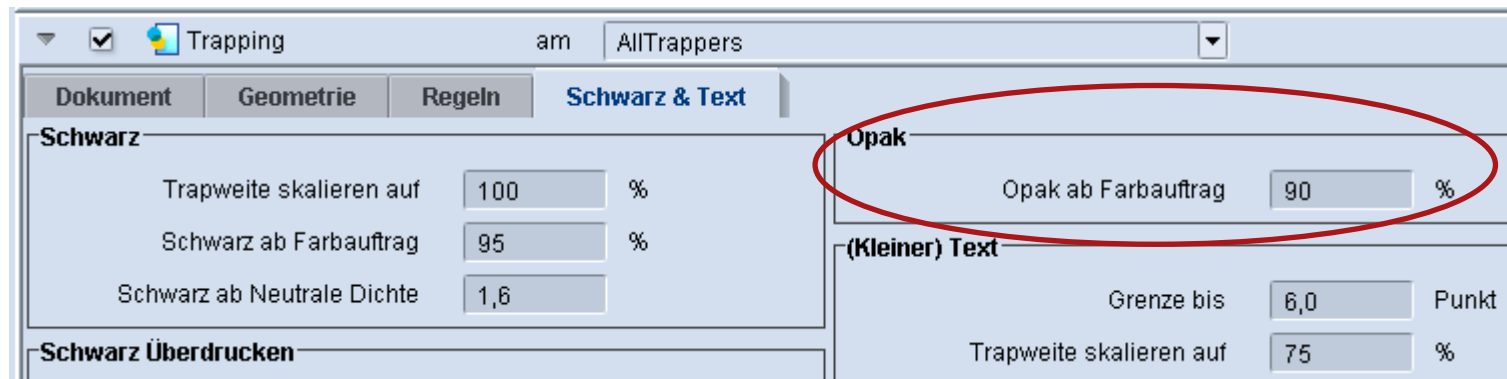

Neuerungen im Preflighter

- Es wurde ein eigener Reiter „Berichtswesen“ eingeführt
- Die Erstellung des Preflight Reports kann parametrisiert werden
 - Nie; bei Fehlern; bei Warnungen; bei Infos; immer
- Es kann eine personalisierte Vorlage verwendet werden
 - Eigene Firmenlogos können genutzt werden

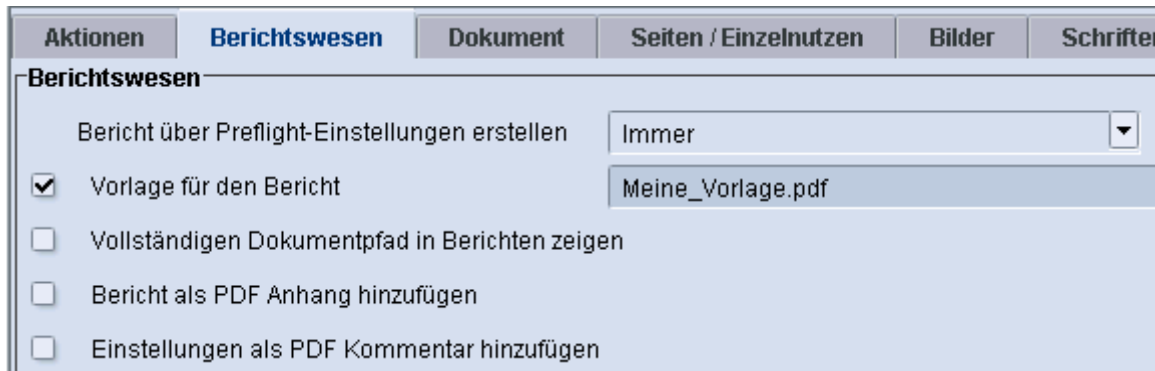

Neuerungen im Preflighter

- Preflight Berichte können als E-Mail versandt werden
- Empfänger des Report können für automatischen Versand definiert werden
- Der Betreff ist editierbar

Benachrichtigung	
Benachrichtigung senden	Wenn zumindest Warnungen auftreten
Maximale Größe pro Datei	5 MB <input type="checkbox"/> Wenn
Benachrichtigungstext	Hallo, hier kommen die aktuellen Fehler
Betreff	Preflight: %HdmProofDocName%:%HdmPrJobNa
Nachricht senden an	

Benutzerdefinierte Dateibezeichnungen

- Es können Schemata für Dateibezeichnungen hinterlegt werden
- Hinterlegte Schemata sind im Bedienfenster auswählbar

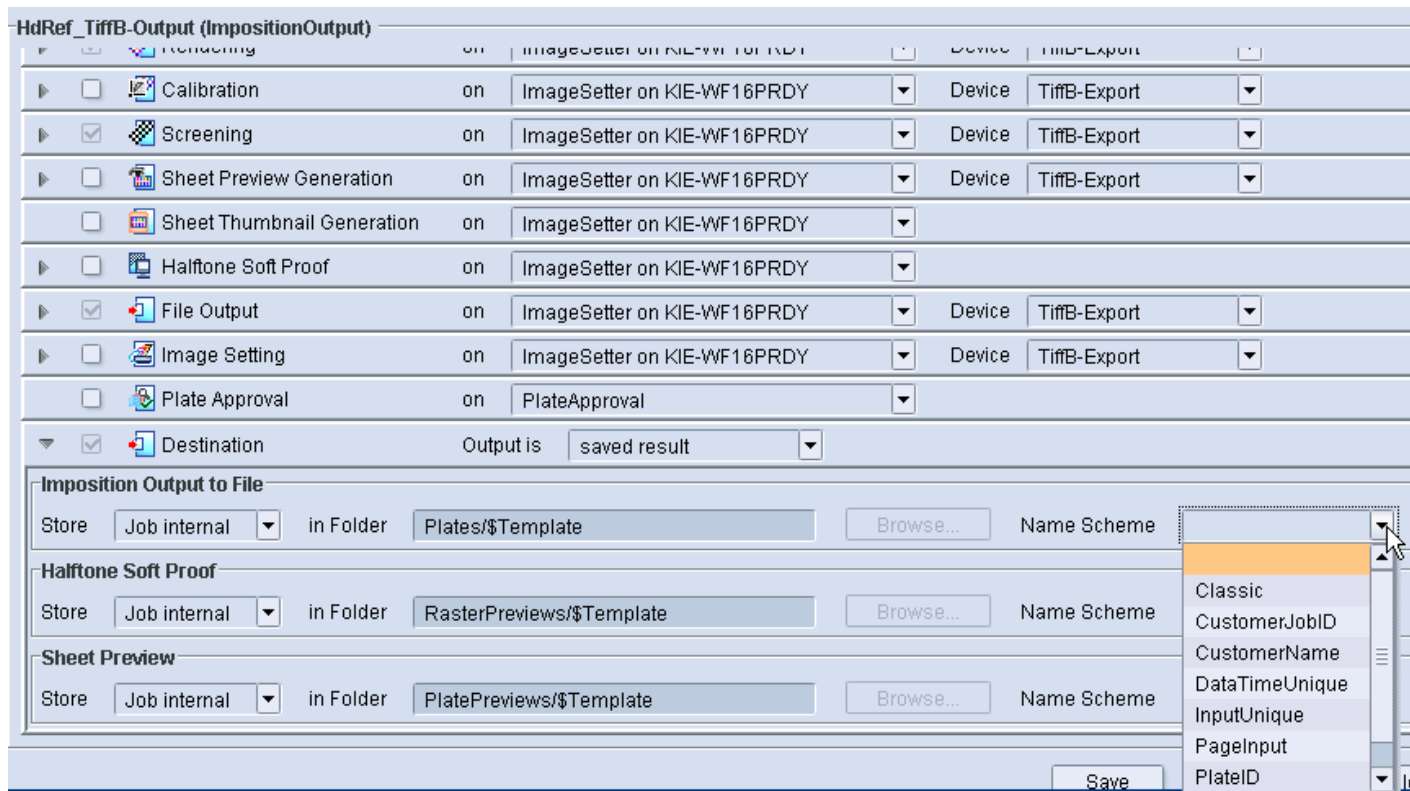

Planungsassistent

- Der neue Planungsassistent erlaubt die Planung eines Jobs durch den gesamten Prinect Workflow.

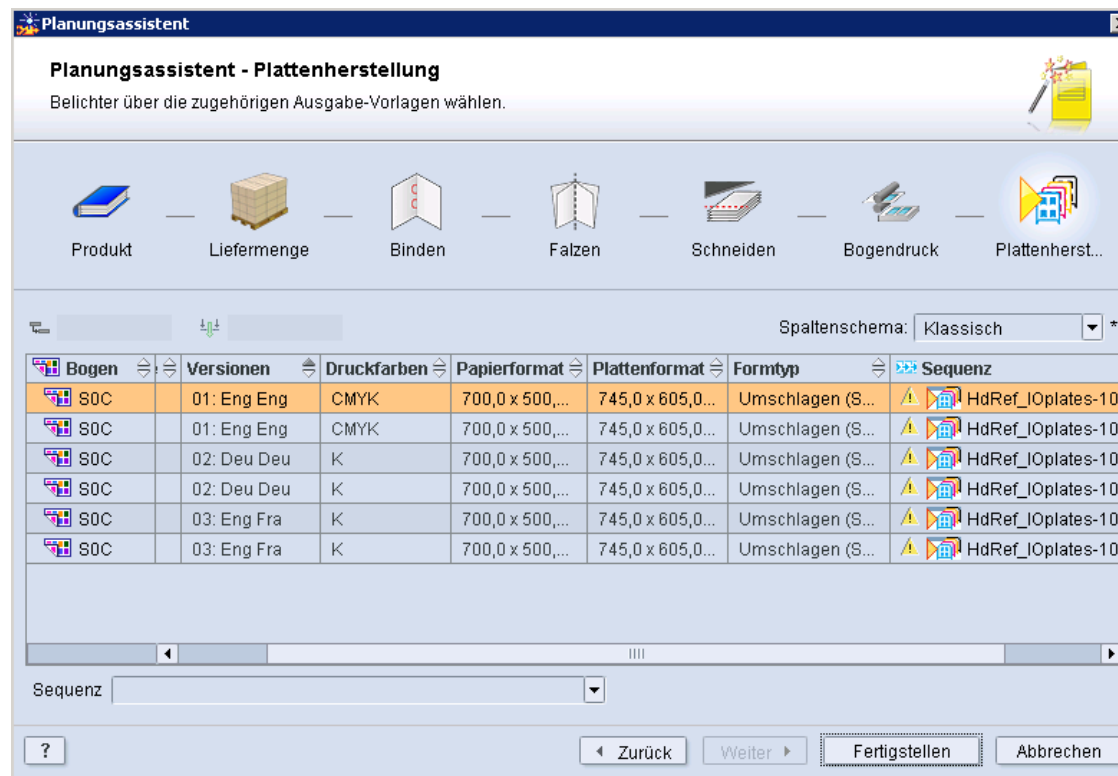

Prozesskalibrierung - Neue Funktionen

- Unterschiedliche Kalibrierungen für Schön- und Widerdruck in einem Datensatz
 - Kalibrierung für Schön- und Widerdruck
 - nur für Schöndruck
 - nur für Widerdruck
- Anwendungsfall:
 - getrennte Kalibrierung der Farbwerke einer Wendemaschine
 - Rollenoffset
- Iterative Graubalancekorrektur
 - Übernahme von Kalibrierparametern aus der Prinect Color Toolbox

Prozesskalibrierung – Neu: Multiprozesskurvensätze

- Multiprozesskurvensätze erlauben die Speicherung für mehrere Prozesskurven in einem Datensatz
- Anwendungsfall 1: Papier desselben Papiertyps, gestrichen und ungestrichen in einem Datensatz
- Anwendungsfall 2: unterschiedliche Rastersysteme auf einem Bogen (z.B. AM und FM, Object Screening)

ColorProof Pro

- Automatische Proofzertifizierung für Proofer mit eingebautem Spektralfotometer
 - Das Messgerät misst den mitgedruckten Medienkeil
 - ColorProof Pro ermittelt die Abweichung und schreibt ein Zertifikat auf den Proofbogen
 - Der FOGRA Medienkeil wird im passenden Layout für die Epson Proofer x900 und x890 mitgeliefert

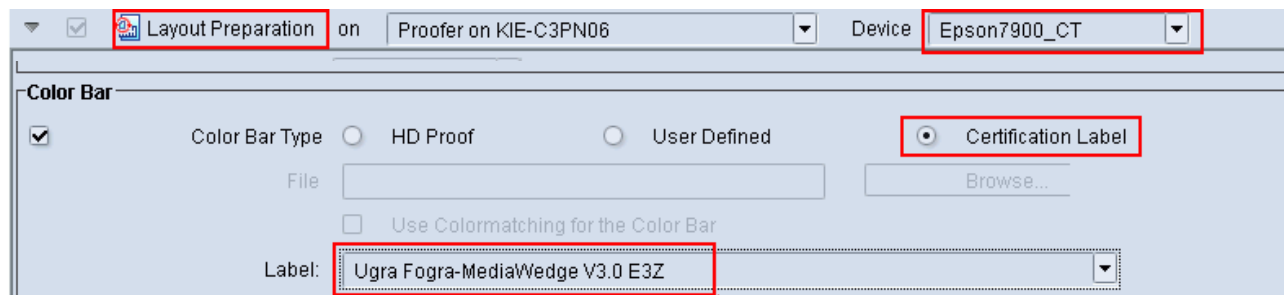

NEU: Der Prinect Renderer

- Der Prinect Renderer ist eine RIP-Engine ohne eigene Bedienoberfläche und Workflowsteuerung
- Ab Version 2011 kann der Renderer mit dem Prepress Manager konfiguriert werden
- Der Renderer wird aus dem Cockpit bedient
- Er arbeitet mit der Adobe PDF Print Engine Version 2.5
- Er unterstützt dieselben Rastersysteme wie MetaDimension
- Prozesskalibrierungen aus MetaDimension können weiterverwendet werden
- Alle MetaDimension-Optionen werden auch vom Prinect Renderer unterstützt
- Der Renderer und MetaDimension können im Mischbetrieb benutzt werden

Der Prinect Renderer – komplett vom Cockpit gesteuert

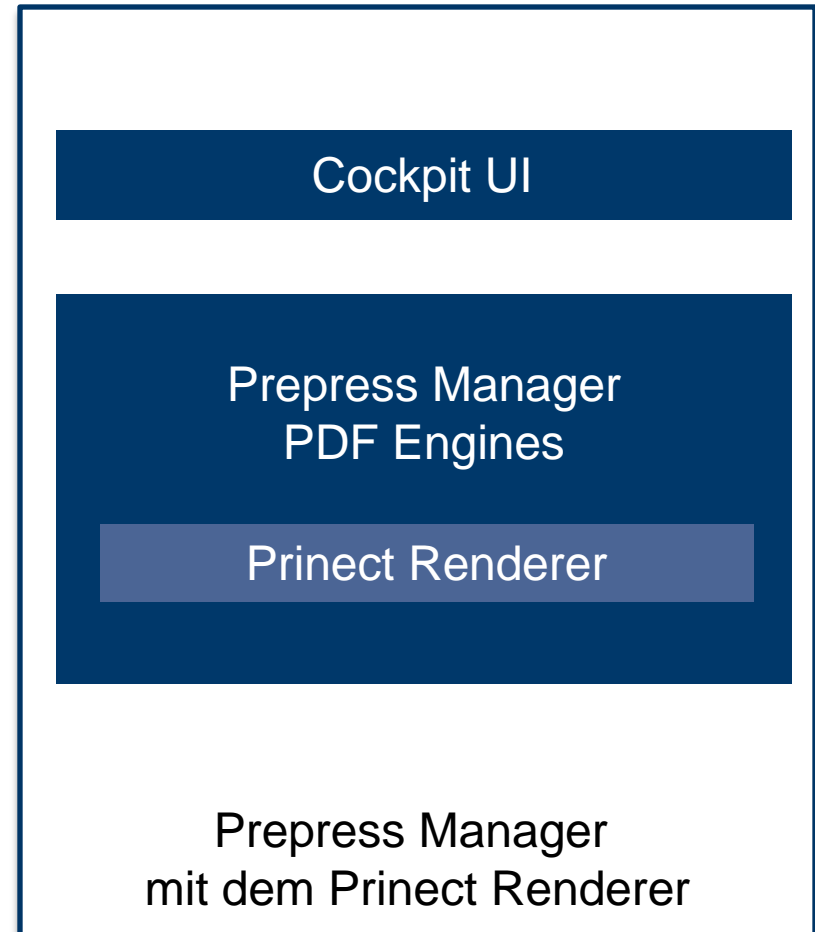
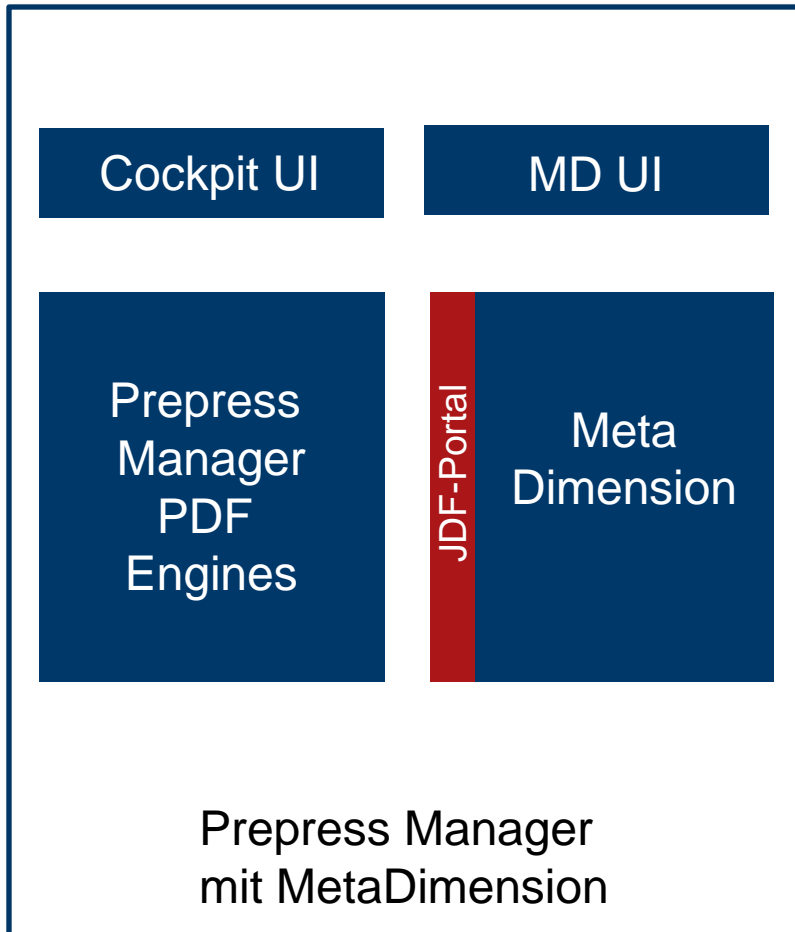

Der Prinect Renderer – Mischbetrieb mit MetaDimension

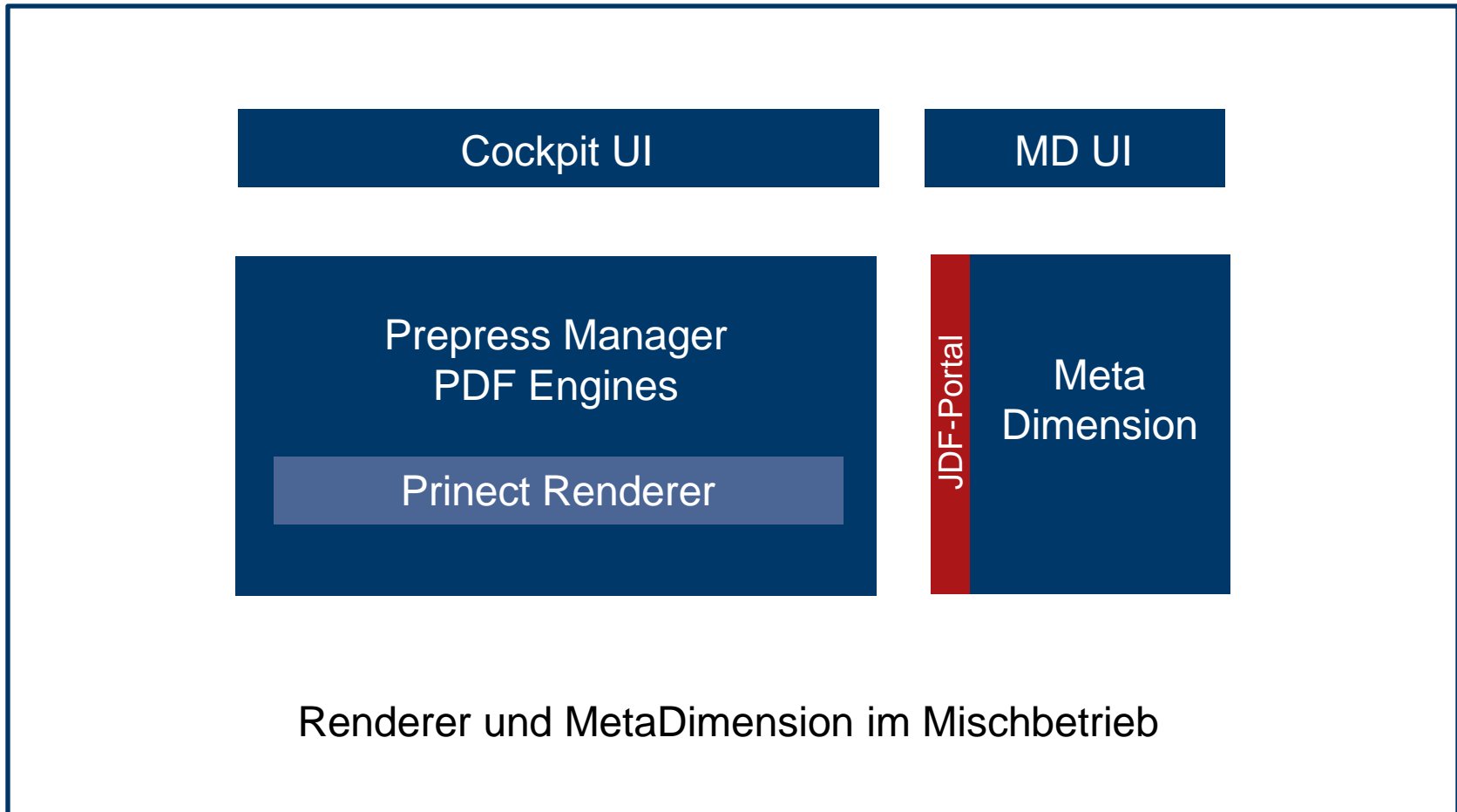

Imposition Output mit Renderer

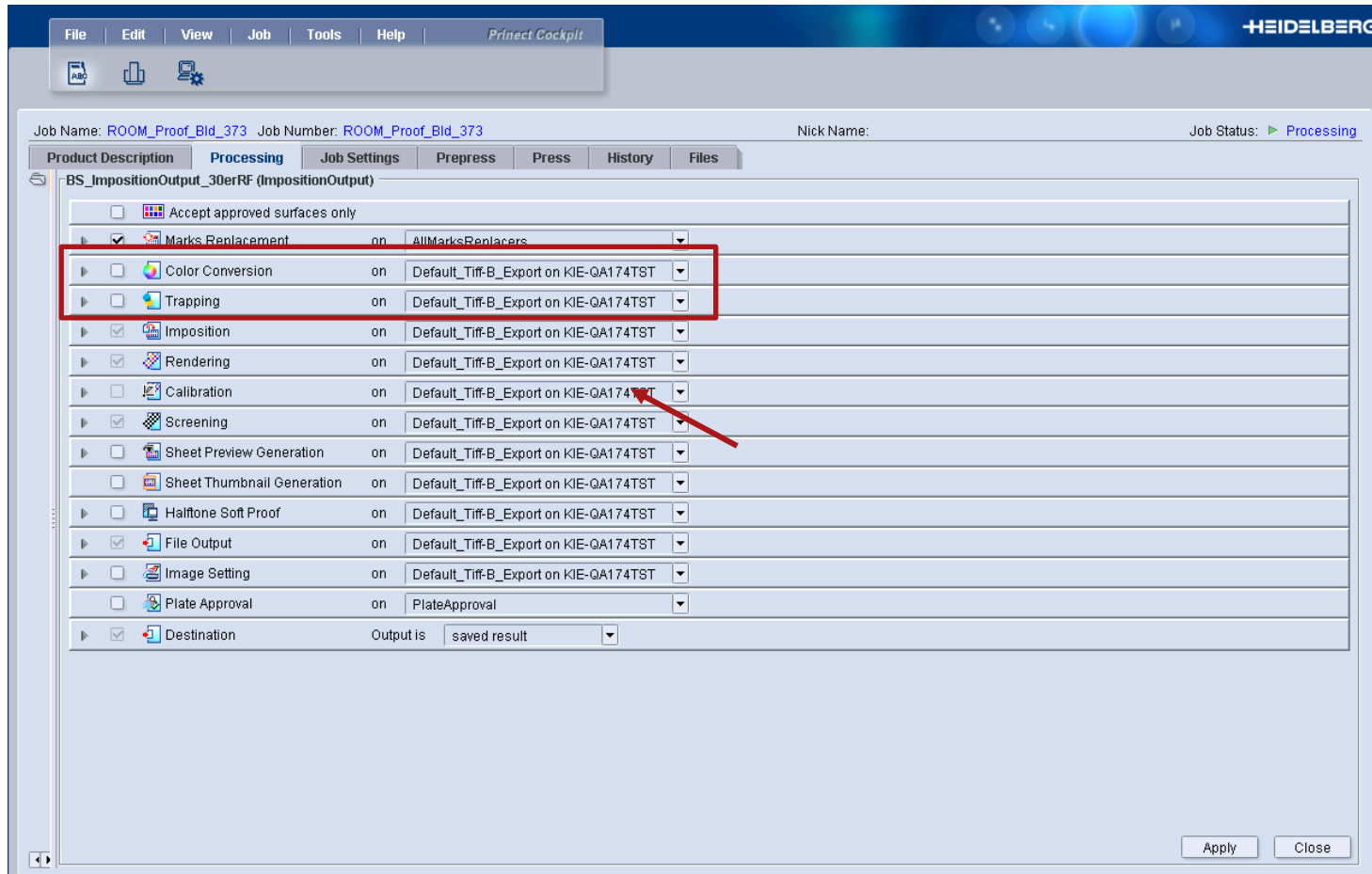

Die Unterschiede zwischen Renderer und MetaDimension

• **Renderer**

- Voll integrierte Installation
- Kein Printmanager
- Kein „joinen“ mit dem Prepress Manager erforderlich
- Keine eigenen Ressourcen
 - Der Renderer erhält alle Ressourcen aus PDF und JDF
- Kalibriertabellen kommen vom MDS
- Der Renderer hat keinen CPSI
- Plate-on-Demand nur mit Shooter

• **MetaDimension**

- Eigenständige Installation
- Eigener Printmanager
- MetaDimension muss sich mit dem Prepress Manager „joinen“
- Eigene lokale Ressourcen
 - Ressourcen wie Fonts etc. werden lokal vorgehalten
- Kalibriertabellen werden lokal verwaltet
- MetaDimension hat einen CPSI
- Plate-on-Demand auch ohne Shooter

Ausblick: Die Weiterentwicklung von MetaDimension und Renderer

- Für Neuinstallationen des Prepress Manager wird der Prinect Renderer die bestimmende RIP-Technologie
- Für bestehende Installationen bleibt MetaDimension die bewährte und zuverlässige RIP-Technologie
- Beide Komponenten basieren auf der aktuellen Version der Adobe PDF Print Engine
- Es wird die Möglichkeit geben, von MetaDimension auf den Renderer zu migrieren

■■■■ PRINECT ■■■■
ANWENDERTAGE

28. und 29. Oktober 2011

Prinect Anwendertage, 28. und 29. Oktober 2011

Vielen Dank für Ihre Aufmerksamkeit!

Martin Klein, Meino v. Spreckelsen, Susanne Eberhard, Burkhard Stopp,
Klaus-Detlef Freyer

HEIDELBERG

